

Evento ECM

Responsabile scientifico: Dr.ssa Delia Goletti

Aggiornamento sull'Echinococcosi: aspetti epidemiologici, clinici, diagnostici e terapeutici

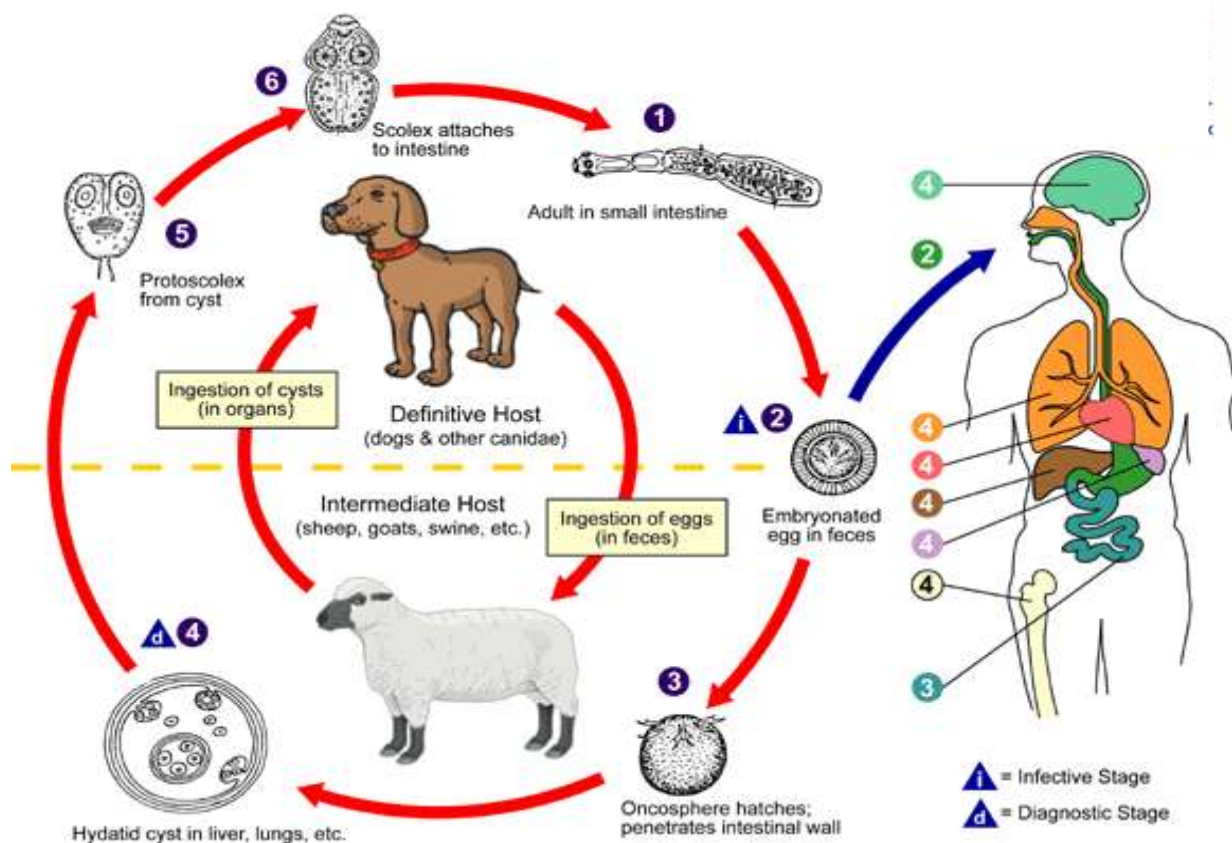

Roma, 6 Dicembre 2017

Centro Congressi

INMI "L. Spallanzani" IRCCS
Via Portuense 292 – 00149 Roma

Obiettivo formativo

Obiettivi formativi Tecnico-Professionali: Contenuti tecnico-professionali (conoscenze e competenze) specifici di ciascuna professione, di ciascuna specializzazione e di ciascuna attività ultraspecialistica. Malattie rare.

Fornire informazione sull'echinococcosi cistica con particolare interesse ad aspetti innovativi relativi all'epidemiologia, alla clinica ed alla diagnostica della malattia.

Destinatari

I destinatari del corso sono i seguenti professionisti:

- MEDICO CHIRURGO – Discipline: Anatomia Patologica; Anestesia e Rianimazione; Cardiologia; Chirurgia Generale; Gastroenterologia; Epidemiologia; Igiene, Epidemiologia e Sanità Pubblica; Malattie dell'Apparato Respiratorio; Malattie Infettive; Microbiologia e Virologia; Biochimica clinica; Patologia Clinica (Laboratorio di Analisi Chimico-Cliniche E Microbiologia); Radiodiagnostica;
- BIOLOGO
- INFERMIERE
- VETERINARIO – Discipline: Igiene degli allevamenti e delle produzioni zootecniche, Sanità Animale
- CHIMICO – Chimica Clinica
- TECNICO SANITARIO DI LABORATORIO BIOMEDICO

N° partecipanti: 100

Crediti ECM: 6,3

Iscrizioni

L'evento formativo è gratuito ed è riservato ad un massimo di 100 partecipanti interni e/o esterni all'Istituto. E' possibile iscriversi al corso inviando una e-mail all'indirizzo **formazione@inmi.it** citando nell'oggetto "Aggiornamento sull'Echinococcosi: aspetti epidemiologici, clinici, diagnostici e terapeutici- 06/12/2017" e fornendo Cognome, Nome, Qualifica, Ente ed Unità Operativa di appartenenza, nonché un recapito telefonico.

Le iscrizioni pervenute in altra forma o incomplete dei dati richiesti non potranno essere tenute in considerazione. Le richieste di iscrizione saranno accettate fino ad esaurimento dei posti disponibili. La conferma di partecipazione sarà comunicata via e-mail all'indirizzo di posta elettronica indicato all'atto dell'iscrizione. Per il rilascio dell'attestato e l'attribuzione dei crediti ECM è necessaria la frequenza al 100% delle ore di formazione, il superamento del test di verifica e la compilazione della scheda qualità percepita.

Responsabile Scientifico: Dott.ssa Delia Goletti
e-mail: delia.goletti@inmi.it

Segreteria Organizzativa: U.O.S. Formazione INMI
Tel . +39 06 55170 600-926
Fax +39 06 55170 532
e-mail: formazione@inmi.it

Programma

- 8.00-9.00 Registrazione dei partecipanti
- 9.00-9.30 Introduzione – **G. Ippolito**
- 9.30-11.00 Aspetti epidemiologico-clinici della Echinococcosi:
- Epidemiologia della CE - **E. Pozio** (ISS)
 - Notifica della CE - **P. Scognamiglio** (INMI)
 - Registro Nazionale ed Europeo ERCE: **P. Rossi** (ISS)
- Moderatori: F. Bruschi, V. Schinina**
- 11.00-11.30 Coffee break
- 11.30-13.00 Aspetti clinico-diagnostici della Echinococcosi:
- Casi clinici CE: **E. Brunetti** (IRCCS PAVIA)
 - Diagnosi della CE:
Ecografica: **F. Tamarozzi** (IRCCS PAVIA)
Nuovi potenziali test diagnostici: **D. Goletti** (INMI)
- Moderatore: E. Nicastrì**
- 13.00-14.00 Lunch
- 14.00-15.00 Aspetti clinico-terapeutici della Echinococcosi:
- Approccio farmacologico, Wait and See, PAIR: **A. Teggi** (OSPEDALE SANT'ANDREA)
 - Approccio chirurgico: **G. Vennarecci** (POIT)
- Moderatore: M.G. Paglia**
- 15.00-15.30 Ricerca clinico-epidemiologica sulla Echinococcosi:
- Progetti Europei sulla EC: **A. Casulli** (ISS)
- Moderatore: E. Girardi**
- 15.30-16.30 Discussione e conclusione
Test di apprendimento e Scheda Valutazione Qualità (15")

Dettaglio metodologia didattica

Serie di relazioni su tema preordinato (06:00)

Confronto/Dibattito tra pubblico ed esperto/i guidato da un conduttore (01:00)

Verifica con questionario (00:15)