



associazione
microbiologi
clinici italiani

Ente del Terzo Settore

COMITATO DI STUDIO PER LA PARASSITOLOGIA (COSP)



SEZIONE REGIONE FRIULI VENEZIA GIULIA

PORDENONE, 13-15 MAGGIO 2026

**CORSO TEORICO PRATICO
“DIAGNOSI DI LABORATORIO DELLE
PARASSITOSI EMATICHE E DEL SISTEMA
RETICOLO ENDOTELIALE”**

c/o Azienda Sanitaria Friuli Occidentale (ASFO)
Ospedale di Pordenone, Via Montereale, 24
Sala “Molaro”, Padiglione H, Piano terra

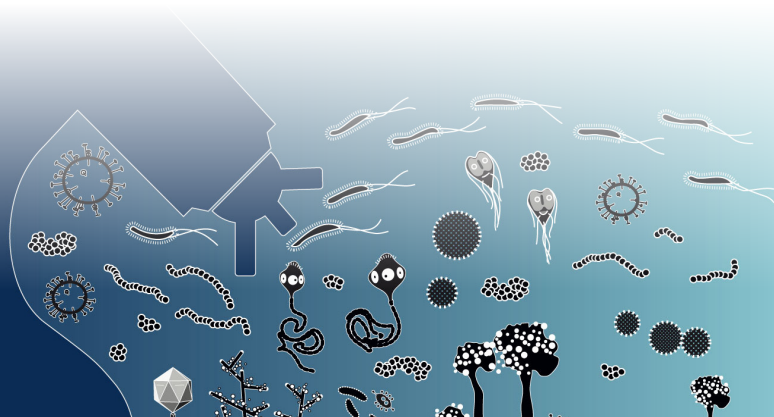

www.amcli.it

PRESENTAZIONE DEL CORSO

ARGOMENTI

Aspetti preanalitici: dal sospetto clinico al prelievo dei campioni, dai campioni alla scelta delle procedure operative.

Aspetti analitici: tecniche e metodiche diagnostiche.

Cicli biologici dei parassiti di interesse umano.

Aspetti entomologici : Epidemiologia, clinica e cenni terapeutici delle parassitosi di interesse medico.

Esercitazioni pratiche in laboratorio: con simulazioni di allestimento dei campioni, colorazioni, microscopia.

OBIETTIVI

Alla fine del Corso i partecipanti dovranno essere in grado di:

- conoscere i principali aspetti concernenti i cicli biologici, l'epidemiologia, la clinica delle parassitosi di interesse medico, essenziali anche per un corretto ed adeguato approccio diagnostico;
- scegliere le indagini e le tecnologie diagnostiche più appropriate tra quelle disponibili, anche in base a efficacia, criteri costo beneficio, potenzialità e risorse a disposizione, livello della struttura;
- identificare al microscopio protozoi ed elminti di interesse medico;
- valutare le caratteristiche di un test diagnostico anche in relazione alle esigenze cliniche ed epidemiologiche.

VALUTAZIONE

Al termine del Corso verranno effettuate le seguenti prove di valutazione dell'apprendimento:

- prova scritta a risposte multiple;
 - prova pratica simulata al microscopio (proiezione immagini specifiche).
- Verrà anche proposto un questionario di soddisfazione.

PRESENTAZIONE DEL CORSO

RESPONSABILI SCIENTIFICI

Giancarlo Basaglia

SOC Microbiologia e Virologia
Azienda Sanitaria Friuli Occidentale (ASFO) - Presidio Ospedaliero S. Maria degli Angeli, Pordenone

Luciana Petruzzo

UOC Microbiologia e Virologia
UOS Parassitologia
Azienda Ospedaliera dei Colli P.O."D. Cotugno", Napoli

Francesco Bernieri

AMCLI – CoSP, Milano

Annibale Raglio

AMCLI – CoSP, Bergamo

RELATORI E MODERATORI

Francesco Bernieri

AMCLI – CoSP, Milano

Margherita Ortalli

UO di Microbiologia
IRCCS AOU Policlinico di Sant'Orsola, Bologna

Libera Clemente

SSD Laboratorio Spoke Area Isontina
Azienda Sanitaria Universitaria
Giuliano Isontina, Monfalcone (GO)

Luciana Petruzzo

UOC Microbiologia e Virologia
UOS Parassitologia
Azienda Ospedaliera dei Colli P.O."D. Cotugno", Napoli

Nicola Menegotto

UOC Microbiologia e Virologia
ULSS2, Treviso

Annibale Raglio

AMCLI – CoSP, Bergamo

PROGRAMMA SCIENTIFICO

Mercoledì 13 maggio 2026

8.00 - 9.00	Registrazione dei partecipanti e Test cognitivo propedeutico
9.00 - 9.40	Introduzione al Corso L. Petruzzo, AMCLI-CoSP
9.40 - 10.35	Malaria: aspetti epidemiologici e biologici F. Bernieri, A. Raglio
10.35 - 11.20	Caratteristiche ed evoluzioni cliniche dell'infezione malarica A. Raglio
11.20 - 11.40	Pausa caffè
11.40 - 13.00	Malaria: aspetti pre analitici, metodologie e tecniche diagnostiche F. Bernieri
13.00 - 14.00	Pranzo
14.00 - 15.00	Babesiasi F. Bernieri
15.00 - 18.30	In laboratorio: osservazioni microscopiche in tema di malaria F. Bernieri, L. Clemente, L. Petruzzo, A. Raglio
18.30	Chiusura della giornata

PROGRAMMA SCIENTIFICO

Giovedì 14 maggio 2026

9.00 - 10.00	Leshmaniasi: aspetti epidemiologici, biologici e clinici L. Petruzzo, A. Raglio
10.00 - 11.00	Leishmaniasi: tecniche e metodologie diagnostiche M. Ortalli, A. Raglio
11.00 - 11.15	Pausa caffè
11.15 - 12.15	Tripanosomiasi americana: epidemiologia, diagnosi e cenni di clinica e terapia A. Raglio
12.15 - 13.00	Tripanosomiasi africana: epidemiologia, diagnosi e cenni di clinica e terapia L. Clemente, F. Bernieri
13.00 - 14.00	Pranzo
14.00 - 18.00	In laboratorio: osservazioni microscopiche in tema di: <ul style="list-style-type: none">• Leishmaniasi• Tripanosomiasi• Malaria F. Bernieri, L. Clemente, M. Ortalli, L. Petruzzo, A. Raglio
18.00	Chiusura della giornata

Venerdì 15 maggio 2026

9.00 - 10.00	Filariasi ematiche di interesse umano N. Menegotto, F. Bernieri
10.00 - 11.00	In laboratorio: osservazioni microscopiche in tema di: <ul style="list-style-type: none"> • Filarie • Malaria F. Bernieri, L. Clemente, N. Menegotto, L. Petrullo, A Raglio
11.00 - 11.20	Pausa caffè
11.20 - 13.00	Prova scritta di valutazione dell'apprendimento
13.00 - 13.30	Prova pratica per immagini di valutazione dell'apprendimento
13.30 - 14.00	Discussione e commenti
14.00	Chiusura del Corso

Ricordiamo che per avere diritto ai crediti formativi ECM è obbligatorio: frequentare il 90% delle ore di formazione, compilare il questionario di valutazione dell'evento, sostenere e superare la prova di apprendimento in sede d'evento. L'attestato di partecipazione verrà inviato per mail nei giorni successivi al corso, mentre il certificato riportante i crediti ECM sarà scaricabile online se il test avrà esito positivo. L'attestato di partecipazione ECM non costituisce titolo abilitante per l'esercizio delle attività trattate.

QUOTE DI ISCRIZIONE

Fino al 27 febbraio 2026

MEDICO/BIOLOGO

Soci AMCLI (in regola con quota associativa 2026)	€ 390,40 (320,00 + 70,40 IVA 22%)
Non Soci AMCLI	€ 451,40 (370,00 + 81,40 IVA 22%)

TECNICO SANITARIO DI LABORATORIO BIOMEDICO

Soci AMCLI (in regola con quota associativa 2026)	€ 366,00 (300,00 + 66,00 IVA 22%)
Non Soci AMCLI	€ 427,00 (350,00 + 77,00 IVA 22%)

VETERINARIO

Soci AMCLI (in regola con quota associativa 2026)	€ 390,40 (320,00 + 70,40 IVA 22%)
Non Soci AMCLI	€ 451,40 (370,00 + 81,40 IVA 22%)

Dal 27 febbraio al 15 aprile 2026

MEDICO/BIOLOGO

Soci AMCLI (in regola con quota associativa 2026)	€ 451,40 (370,00 + 81,40 IVA 22%)
Non Soci AMCLI	€ 512,40 (420,00 + 92,40 IVA 22%)

TECNICO SANITARIO DI LABORATORIO BIOMEDICO

Soci AMCLI (in regola con quota associativa 2026)	€ 366,00 (300,00 + 66,00 IVA 22%)
Non Soci AMCLI	€ 427,00 (350,00 + 77,00 IVA 22%)

VETERINARIO

Soci AMCLI (in regola con quota associativa 2026)	€ 451,40 (370,00 + 81,40 IVA 22%)
Non Soci AMCLI	€ 512,40 (420,00 + 92,40 IVA 22%)

Dal 15 aprile 2026

MEDICO/BIOLOGO

Soci AMCLI (in regola con quota associativa 2026)	€ 512,40 (420,00 + 92,40 IVA 22%)
Non Soci AMCLI	€ 573,40 (470,00 + 103,40 IVA 22%)

TECNICO SANITARIO DI LABORATORIO BIOMEDICO

Soci AMCLI (in regola con quota associativa 2026)	€ 366,00 (300,00 + 66,00 IVA 22%)
Non Soci AMCLI	€ 427,00 (350,00 + 77,00 IVA 22%)

VETERINARIO

Soci AMCLI (in regola con quota associativa 2026)	€ 512,40 (420,00 + 92,40 IVA 22%)
Non Soci AMCLI	€ 573,40 (470,00 + 103,40 IVA 22%)

La quota di iscrizione comprende: insegnamento teorico e pratico, materiali didattici, pausa caffè del 13, 14 e 15 maggio 2026, pranzo del 13 e 14 maggio 2026 e attestato di partecipazione al termine dell'evento.

INFORMAZIONI GENERALI

L'evento formativo è riservato ad un massimo di 30 partecipanti.

È possibile iscriversi tramite l'apposito bottone EVENTI posizionato nella homepage del sito www.mzevents.it. Dopo aver selezionato l'evento di interesse, cliccare sul bottone ISCRIVITI ON-LINE. Le iscrizioni verranno automaticamente accettate in ordine di arrivo, sino ad esaurimento dei posti disponibili. NON SONO PREVISTI UDITORI - per partecipare è necessaria l'iscrizione.

CREDITI ECM - PROVIDER ECM: AMCLI ETS ID 1541-

All'evento sono stati attribuiti crediti ECM per le seguenti figure professionali:

Biologo; Medico chirurgo: Microbiologia e Virologia, Patologia Clinica (Laboratorio analisi chimicocliniche e microbiologia), Malattie Infettive, Medicina Interna, Medicina generale (medici di famiglia); **Tecnico Sanitario di Laboratorio Biomedico; Veterinario:** Igiene degli allevamenti e delle produzioni zootecniche, Igiene prod., trasf., commercial., conserv. e tras. Alimenti di origine animale e derivati, Sanità animale.

AREA OBIETTIVI: Obiettivi formativi tecnico professionali

L'obiettivo formativo dell'evento è: EPIDEMIOLOGIA - PREVENZIONE E PROMOZIONE DELLA SALUTE CON ACQUISIZIONE DI NOZIONI TECNICO-PROFESSIONALI (10)

Ricordiamo che per avere diritto ai crediti formativi ECM è obbligatorio: frequentare il 90% delle ore di formazione, compilare il questionario di valutazione dell'evento, sostenere e superare la prova di apprendimento in sede d'evento. L'attestato di partecipazione verrà inviato per mail nei giorni successivi al corso, mentre il certificato riportante i crediti ECM sarà scaricabile online se il test avrà esito positivo. L'attestato di partecipazione ECM non costituisce titolo abilitante per l'esercizio delle attività trattate.

Con il Contributo non condizionante di:



PROVIDER ECM - ID 1541
Associazione Microbiologi
Clinici Italiani ETS – AMCLI ETS
n. 26168 iscrizione RUNTS
Via C. Farini, 81 - 20159 Milano
Tel. 02/66801190
segreteriaamcli@amcli.it
www.amcli.it



SEGRETERIA ORGANIZZATIVA
MZ Events srl
Via C. Farini, 81 - 20159 Milano
Tel. 02/66802323 int. 918
Fax 02/6686699
adele.moscatelli@mzevents.it
www.mzevents.it